日本横濱國際 **2024** 夏季拍賣會

JAPAN YOKOHAMA INTERNATIONAL 2024 SUMMER AUCTIONS

器象涵遠（二）

Masterpieces of Chinese Works of Art, Part II

北京時間 | 8月11日 上午 10:00　　LOT 1305–1623

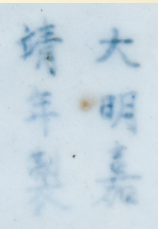

横浜国際オークション

Yokohama International Auction

1305

2023年

飛天牌 貴州茅臺酒 一箱（六瓶）

說明：帶原紙箱 帶原包裝 帶附屬品
備注：以實物為準

43度 500ml
重量約為：957g 962g 963g 957g 959g 953g

JPY: 50,000-80,000
RMB: 2,500-4,000

1306

飛天牌 貴州茅臺酒（三件）一組

說明：帶原包裝

2011年 929g 53度 500ml
2008年 925g 38度 500ml
2007年 656g 38度 500ml

JPY: 30,000-50,000
RMB: 1,500-2,500

1307

五星牌 貴州茅臺酒

總重量約1100g

JPY: 30,000-50,000
RMB: 1,500-2,500

8月11日 Lot 1305–1623 器象涵遠（二）

1308

清乾隆(1736–1795)

拂塵

款識：乾隆年製陳子文刻

說明：帶桐木盒

L:67cm

JPY: 50,000-80,000

RMB: 2,500-4,000

1309

五星牌 貴州茅臺酒

重量約966g

JPY: 30,000-50,000

RMB: 1,500-2,500

1310

飛天牌 貴州茅臺酒

說明：帶包裝

53度 375ml

重量約722g

JPY: 20,000-40,000

RMB: 1,000-2,000

8月11日 Lot 1305–1623 器象涵遠（二）

1311

1990年

漳州片仔癀 一盒十二粒

JPY: 50,000-80,000
RMB: 2,500-4,000

1312

沉香球（六件）一組

尺寸不一
總重量約379g
JPY: 30,000-50,000
RMB: 1,500-2,500

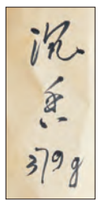

1313

伽羅沉香

說明：帶木盒

L:5.2cm
約5.3g
JPY: 30,000-50,000
RMB: 1,500-2,500

1314

沉香

L:14.5cm
重量約40g
JPY: 30,000-50,000
RMB: 1,500-2,500

8月11日 Lot 1305–1623 器象涵遠（二）

1315

沉香（八件）一組

總重量約106g
JPY: 30,000-50,000
RMB: 1,500-2,500

1316

沉香山子

重量約65.4g
JPY: 50,000-80,000
RMB: 2,500-4,000

1317

沉香隨形擺件

H:16cm
重量約38g
JPY: 50,000-80,000
RMB: 2,500-4,000

8月11日 Lot 1305–1623 器象涵遠（二）

1318

銅鎏金熊擺件 建窯茶盞（兩件）一組

說明：一件帶桐木盒

①H:8.8cm ②D:9.5 H:4.1cm

JPY: 30,000-50,000

RMB: 1,500-2,500

1319

銀鎏金嵌百寶駿馬擺件

說明：帶原盒 帶原托

H:21.2cm

JPY: 50,000-80,000

RMB: 2,500-4,000

1320

民國(1912–1949)

銀製蝠耳爐

D:15.9 H:12.8cm

約820g

JPY: 30,000-50,000

RMB: 1,500-2,500

1321

銀刻皮球花首飾箱

說明：帶桐木盒

L:13.5 W:10.2 H:12.4cm

JPY: 50,000-80,000

RMB: 2,500-4,000

8月11日 Lot 1305–1623 器象涵遠（二）

1322

内金漆銀杯

說明：帶桐木盒

D:10.4 H:7.4cm

JPY: 30,000-50,000
RMB: 1,500-2,500

1323

嵌銀底座老靈芝擺件

說明：帶桐木盒

L:33cm

JPY: 50,000-80,000
RMB: 2,500-4,000

1324

人物紋 花草紋 祥雲紋金箔（六件）一組

尺寸不一

JPY: 50,000-80,000
RMB: 2,500-4,000

1325

18世紀
銅鎏金座鐘

說明：帶木托 帶部件

H:41cm

JPY: 30,000-50,000
RMB: 1,500-2,500

8月11日 Lot 1305–1623 器象涵遠（二）

1326

清代(1644–1911)
銀嵌白玉嵌百寶鏨刻八寶紋雙耳瓶

W:12 H:24.5cm
JPY: 50,000-80,000
RMB: 2,500-4,000

1327

清乾隆(1736–1795)
佛教故事唐卡

說明：帶框

L:62.5 W:41cm
JPY: 50,000-80,000
RMB: 2,500-4,000

8月11日 Lot 1305–1623 器象涵遠（二）

1328

清代(1644–1911)
打籽繡二折屏

備注：以實物為準

單屏L:94 H:69.5cm
JPY: 30,000-50,000
RMB: 1,500-2,500

整體圖

1329

民國(1912–1949)
粵繡花鳥綾本刺繡 一對

說明：帶木框
備注：繡面有傷 木框有傷

本體L:77.5cm W:44.3cm
通高：133cm
JPY: 30,000-50,000
RMB: 1,500-2,500

1330

清代(1644–1911)
緙絲補子

W:9.5 H:8.5cm
JPY: 30,000-50,000
RMB: 1,500-2,500

8月11日 Lot 1305–1623 器象涵遠（二）

1331

清代(1644–1911)
釋迦牟尼佛唐卡

說明：帶桐木盒

W:48 H:75cm
JPY: 50,000-80,000
RMB: 2,500-4,000

1332

清代(1644–1911)
布袋和尚尊者 唐卡

本體：L:58 H:88cm 整體：L:77 H:138cm
JPY: 50,000-80,000
RMB: 2,500-4,000

8月11日 Lot 1305–1623 器象涵遠（二）

1333

鉑金祖母綠鑽石戒指

款識：Pt900 D088 E3.64

12號 10.0g

JPY: 80,000-150,000
RMB: 4,000-7,500

1334

鉑金珊瑚戒指

款識：Pt850

12.5號 D:13.3mm 10.9g

JPY: 50,000-80,000
RMB: 2,500-4,000

1335

鉑金藍寶石戒指

款識：Pt900 300

備注：有磕

12號 6.6g

JPY: 50,000-80,000
RMB: 2,500-4,000

1336

鉑金海藍寶石鑽石戒指

款識：Pt900 5.91 0.15

說明：帶業界鑒定書

備注：有磕

12號 8.1g

JPY: 30,000-50,000
RMB: 1,500-2,500

Colored Stone Sorting Memo 101223

No.CS-332078
5.91, 0.15Marked

鑑別結果

天然ベリル

アクアマリン

通常、加熱が行われています

GEM RESEARCH JAPAN INC.
06-6252-1222

＊本書は検査対象とされた１石のみの検査結果を示した物で鑑別書に代わる物ではありません

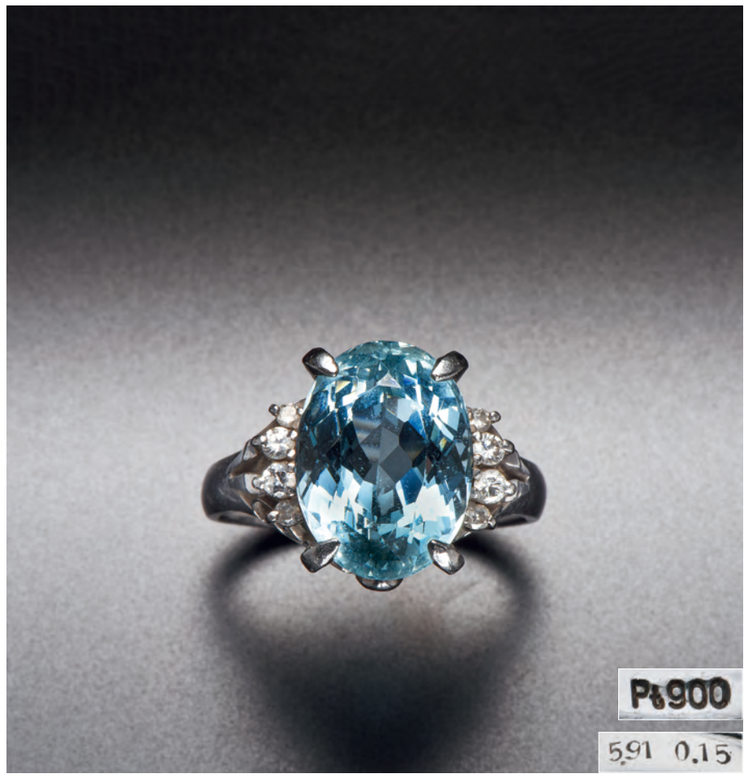

8月11日 Lot 1305-1623 器象涵遠（二）

1337

鉑金藍寶石鑽石戒指

款識：Pm900 5.92 021

說明：帶業界鑒定書

10號 8.3g

JPY: 50,000-80,000

RMB: 2,500-4,000

No.CS-347082
5.92, 0.21Marked
鑑別結果
天然コランダム
ブルーサファイア
加熱が行われています
GEM RESEARCH JAPAN INC.
06-6252-1222
＊本書は検査対象とされた1石のみの検査結果を示した物で鑑別書に代わる物ではありません

1338

鉑金紅寶石鑽石戒指

款識：Pt900 3.95 D1.33

說明：帶業界鑒定書

備注：有磕

10.5號 12.3g

JPY: 80,000-150,000

RMB: 4,000-7,500

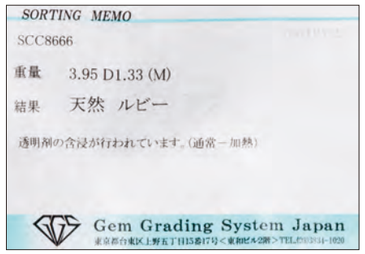
SORTING MEMO
SCC8666
重量 3.95 D1.33 (M)
結果 天然 ルビー
透明剤の含浸が行われています。(通常－加熱)
Gem Grading System Japan

1339

18K白金翡翠鑽石戒指

款識：750

說明：帶鑒定書

備注：含浸

23號 20.6g

JPY: 100,000-200,000

RMB: 5,000-10,000

GEM IDENTIFICATION REPORT
M-10971-120624
カボション カット
750
緑色
天然ジェイダイト
ジェイダイト
ひすい 翡
ダイヤモンド
日宝協総合研究所
NIPPOKYO GENERAL LABORATORY

8月11日 Lot 1305-1623 器象涵遠（二）

1340

翡翠手鐲

說明：帶盒

內徑D:8.2cm

JPY: 20,000-40,000

RMB: 1,000-2,000

1341

翡翠帶扣

L:4.1cm

JPY: 40,000-60,000

RMB: 2,000-3,000

1342

翡翠雕佛座像

說明：帶原盒 帶原木托

H:13cm

JPY: 30,000-50,000

RMB: 1,500-2,500

1343

翡翠環 翡翠珠等（二十四件）一組

備注：以實物為準

尺寸不一

JPY: 30,000-50,000

RMB: 1,500-2,500

8月11日 Lot 1305-1623 器象涵遠（二）

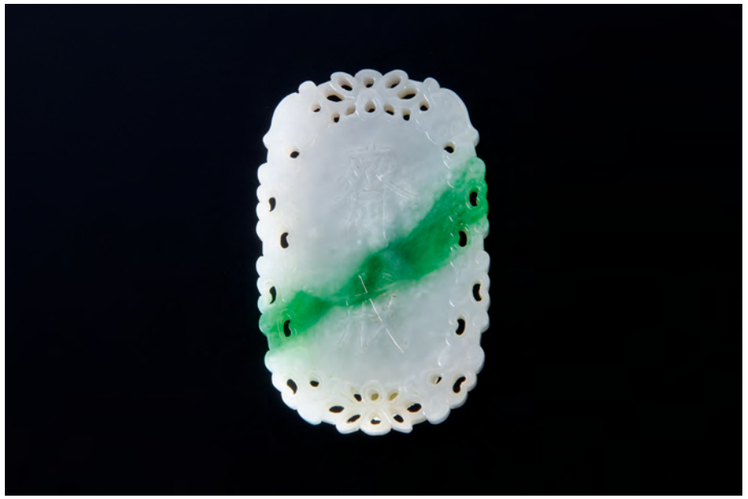

1344

翡翠齋戒牌

L:5.4 W:2.9cm
JPY: 30,000-50,000
RMB: 1,500-2,500

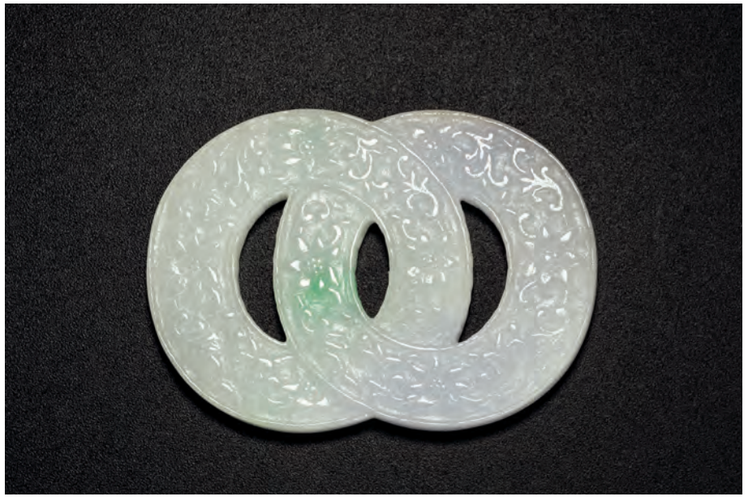

1345

紫羅蘭翡翠刻花卉紋雙環

L:6.2 W:4.4cm
JPY: 30,000-50,000
RMB: 1,500-2,500

1346

清代(1644–1911)
翡翠透雕花卉紋珮（二件）一組

①L:4.1cm ②D:4.3cm
JPY: 30,000-50,000
RMB: 1,500-2,500

1347

清代(1644–1911)
翡翠髮簪 戒面 掛墜等（七件）一組

備注：以實物為準

尺寸不一
JPY: 50,000-80,000
RMB: 2,500-4,000

1348

翡翠馬擺件（八件）一組

說明：帶1974年中華人民共和國展覽會展簽 帶中央寶石研究所證書 帶木托 帶原盒

尺寸不一
JPY: 30,000-50,000
RMB: 1,500-2,500

8月11日 Lot 1305–1623 器象涵遠（二）

1349

清代(1644–1911)
翡翠三連環

說明：帶盒

L:3.1cm
JPY: 30,000-50,000
RMB: 1,500-2,500

1350

翡翠翎管

L:7.7cm
JPY: 30,000-50,000
RMB: 1,500-2,500

1351

清代(1644–1911)
翡翠念珠一串

L:29cm
JPY: 30,000-50,000
RMB: 1,500-2,500

1352

清代(1644–1911)
翡翠蓋盒

D:5.2 H:1.6cm
JPY: 30,000-50,000
RMB: 1,500-2,500

1353

清代(1644–1911)
翡翠翎管 花卉紋珮（二件）一組

款識：文 玩

①D:1.3 H:7.2cm ②D:5.3cm
JPY: 30,000-50,000
RMB: 1,500-2,500

8月11日 Lot 1305–1623 器象涵遠（二）

1354

黃周生製 青花釉裡紅雙雀紋瓶

款識：黃周生寫於珠山石閒居

說明：帶盒 帶作者證書

D:16.9 H:33.9cm

JPY: 30,000-50,000

RMB: 1,500-2,500

1355

80年代

景德鎮 粉彩百鳥朝鳳紋賞瓶

款識：雍正年製

D:24.3 H:35.5cm

JPY: 20,000-40,000

RMB: 1,000-2,000

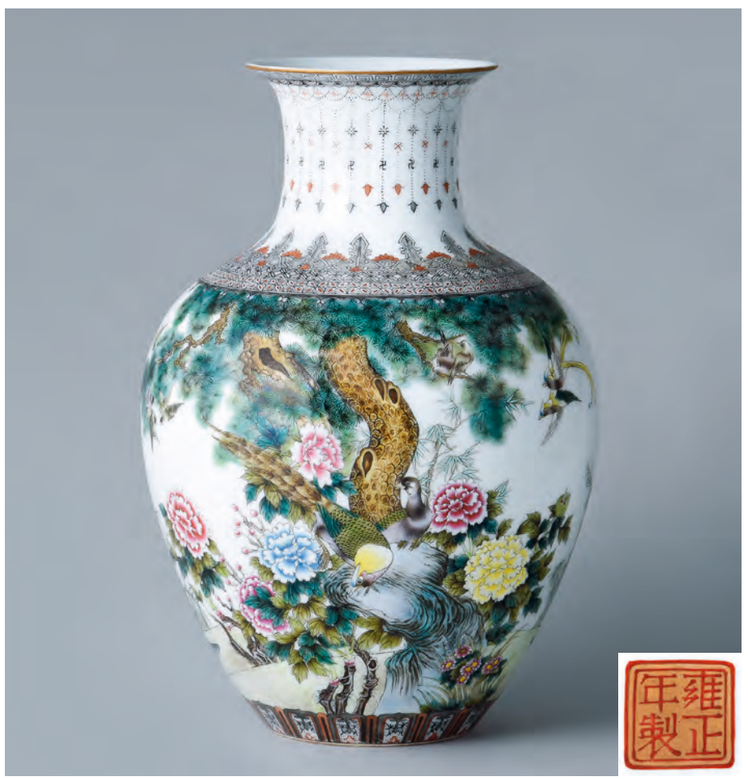

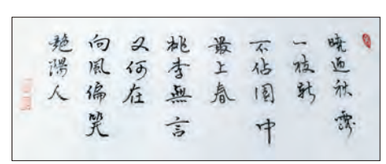

1356

何叔水 青花釉裡紅富貴有期瓶

說明：帶盒 帶作者證書

D:17.7 H:33cm

JPY: 30,000-50,000

RMB: 1,500-2,500

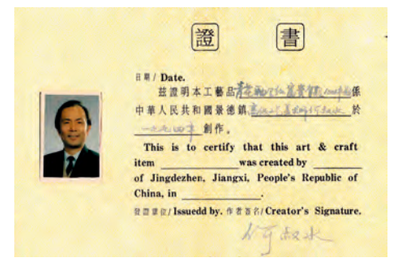

1357

5 6 7

粉彩人物故事紋瓶 一對

款識：乾隆年製

說明：帶桐木盒

D:18 H:35.6cm

JPY: 30,000-50,000

RMB: 1,500-2,500

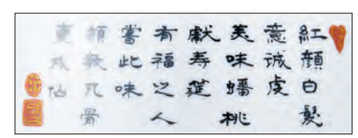

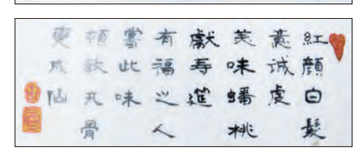

8月11日 Lot 1305-1623 器象涵遠（二）

1358

曉芳窯 汝窯刻字款茶具一套 七件

款識：曉芳

說明：帶原盒 帶資料

茶壺L:16.3 H:7.9cm 茶杯D:6 H:3cm

JPY: 50,000-80,000

RMB: 2,500-4,000

1359

清晚期(1840–1911)

天青釉雙鋪耳梅瓶

款識：大清雍正年製

D:17.4 H:29.3cm

JPY: 30,000-50,000

RMB: 1,500-2,500

1360

薄胎粉彩花鳥紋碗 一對

款識：乾隆御製

說明：帶原盒 帶原托

D:12 H:6.1cm

JPY: 50,000-80,000

RMB: 2,500-4,000

8月11日 Lot 1305–1623 器象涵遠（二）

1361

陳大鵬製 油滴茶盞（五件）一組

款識：陳大鵬製

說明：帶原盒

D:12.5cm

JPY: 100,000-200,000

RMB: 5,000-10,000

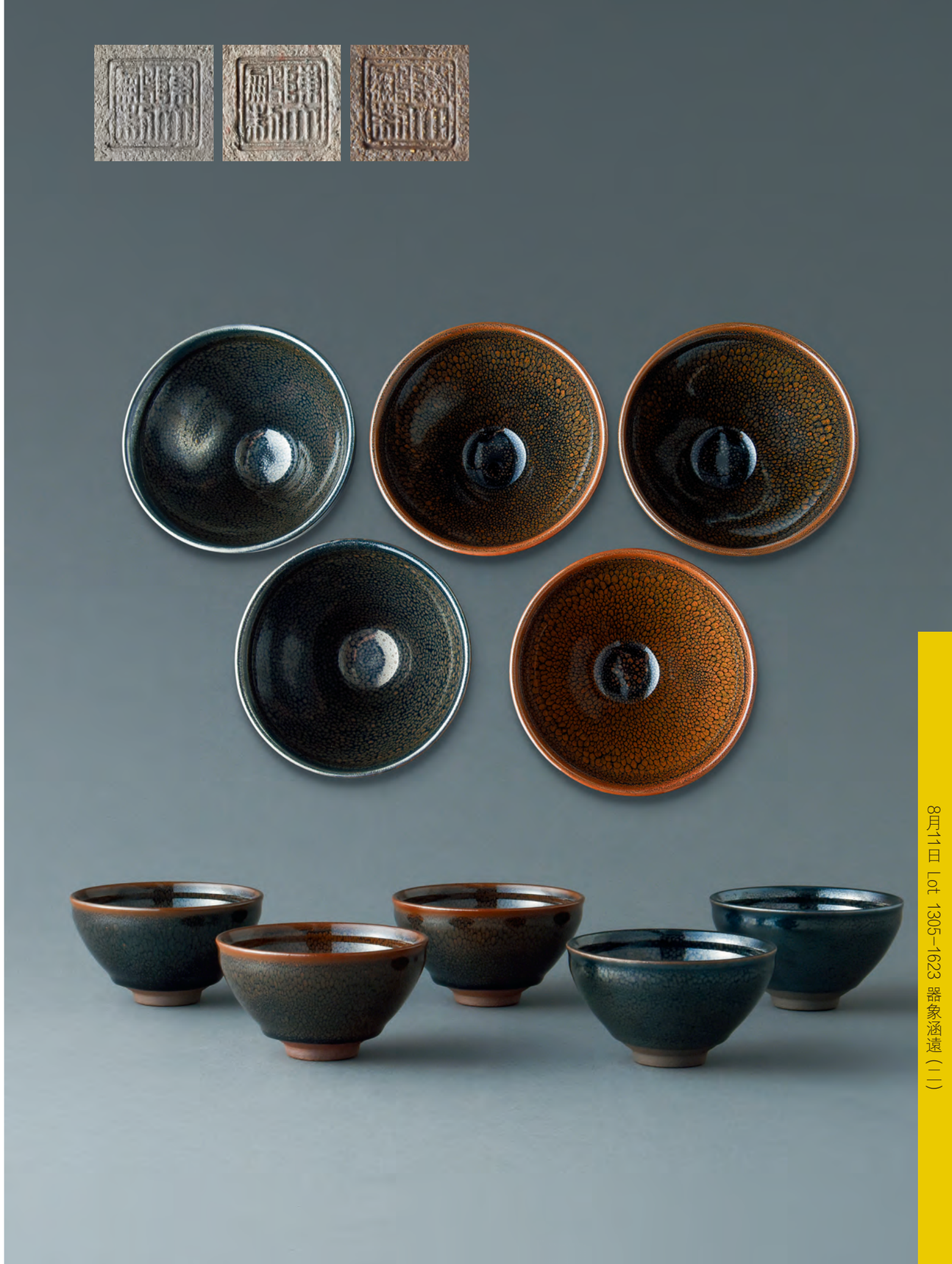

8月11日 Lot 1305-1623 器象涵遠（二）

1362

裴足喜作 青花釉裡紅“山嵐開曉色”賞瓶

款識：乙亥夏足喜畫 裴足喜繪製

說明：帶原盒 帶收藏證書

D:17 H:38.8cm

JPY: 30,000-50,000

RMB: 1,500-2,500

1363

粉彩百碟瓶

款識：景德鎮製

說明：帶桐木盒

D:13.8 H:27cm

JPY: 30,000-50,000

RMB: 1,500-2,500

1364

紅釉膽式瓶

D:10.8 H:18.6cm

JPY: 30,000-50,000

RMB: 1,500-2,500

1365

李朝(1392–1910)

白釉月亮罐

說明：帶桐木盒

D:27.6 H:35.2cm

JPY: 50,000-80,000

RMB: 2,500-4,000

8月11日 Lot 1305–1623 器象涵遠（二）

1366

青花人物擺件 青花釉裡紅瓶等（八件）一組

款識：景德鎮製

說明：帶原盒

尺寸不一

JPY: 50,000-80,000

RMB: 2,500-4,000

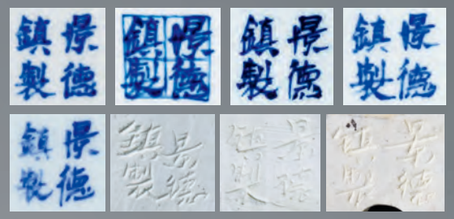

1367

薄胎粉彩山水紋碗

款識：乾隆年製

說明：帶原盒

D:16.1 H:8cm

JPY: 30,000-50,000

RMB: 1,500-2,500

1368

民國(1912–1949)

紅釉賞瓶

D:19.2 H:33cm

JPY: 30,000-50,000

RMB: 1,500-2,500

1369

民國(1912–1949)

淺絳彩花鳥紋賞瓶

款識：張雲寫

D:10.2 H:17.2cm

JPY: 30,000-50,000

RMB: 1,500-2,500

8月11日 Lot 1305–1623 器象涵遠（二）

1370

民國(1912–1949)
王鶴亭 粉彩扇形瓷板

款識：鶴亭書畫

L:75.5 W:40.5cm
JPY: 50,000-80,000
RMB: 2,500-4,000

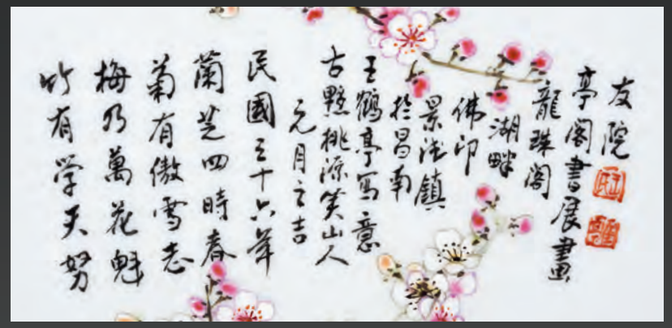

1371

民國(1912–1949)
粉彩人物故事紋瓶

款識：乾隆年製

D:12.1 H:19.4cm
JPY: 30,000-50,000
RMB: 1,500-2,500

1372

民國(1912–1949)
曾鶴慶 夜讀春秋瓷板

款識：曾鶴慶畫於珠山客次
說明：帶木框

L:36.8 W:25cm
JPY: 50,000-80,000
RMB: 2,500-4,000

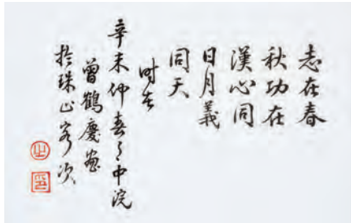

8月11日 Lot 1305–1623 器象涵遠（二）

1373

紅釉天球瓶

款識：景德鎮製

D:17.7 H:28.6cm

JPY: 30,000-50,000
RMB: 1,500-2,500

1374

高麗青瓷酒盅

D:10.2 H:14.6cm

JPY: 30,000-50,000
RMB: 1,500-2,500

1375

民國(1912–1949)
粉彩八寶紋碗

款識：洪憲御製

D:10.9 H:5.2cm

JPY: 50,000-80,000
RMB: 2,500-4,000

1376

民國(1912–1949)
景德鎮粉彩山水紋小瓶

款識：中國景德鎮製

D:7.3 H:13.1cm

JPY: 30,000-50,000
RMB: 1,500-2,500

8月11日 Lot 1305–1623 器象涵遠（二）

1377

青瓷花卉紋八角盤

備注：有磕

L:31.5 H:5.9cm

JPY: 30,000-50,000

RMB: 1,500-2,500

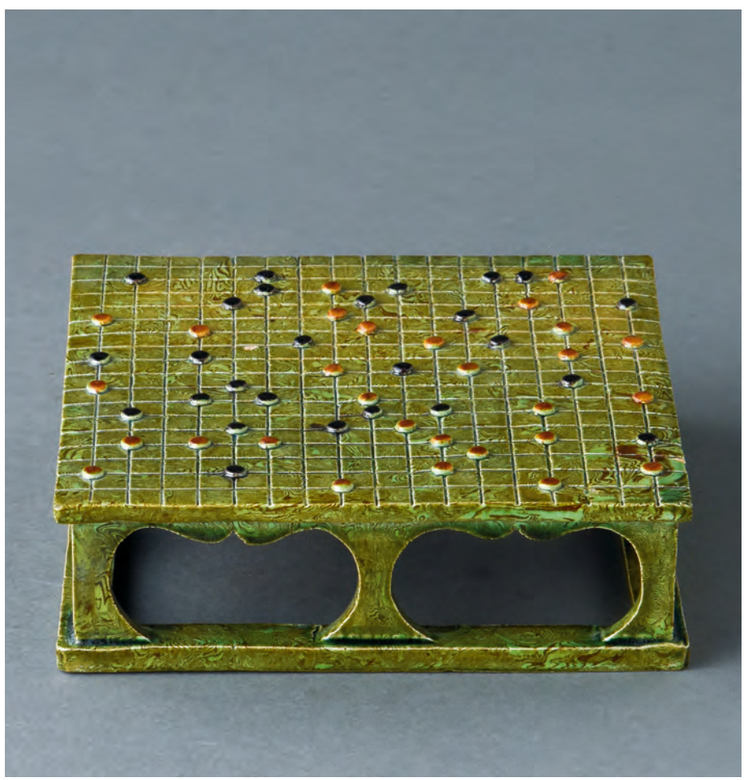

1378

雕瓷三彩棋盤

L:17 W:17 H:5.2cm

JPY: 30,000-50,000

RMB: 1,500-2,500

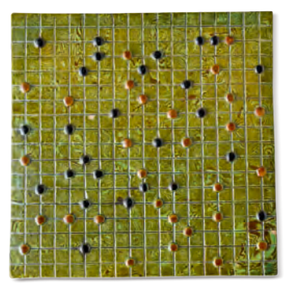

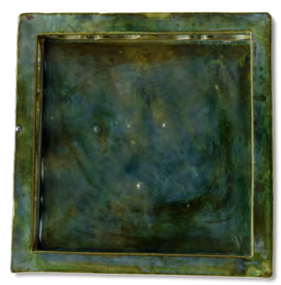

1379

青瓷刻花鳥紋硯屏

說明：帶桐木盒

L:12.2 W:12.6cm

JPY: 30,000-50,000

RMB: 1,500-2,500

1380

青花釉裡紅長頸瓶

款識：大清康熙年製

說明：帶桐木盒

D:7.6 H:17.1cm

JPY: 30,000-50,000

RMB: 1,500-2,500

8月11日 Lot 1305-1623 器象涵遠（二）

1381

青瓷弦紋三足香爐

蓋：純銀

說明：帶桐木盒 帶銀蓋

D:8.2 H:6.1cm

JPY: 50,000-80,000

RMB: 2,500-4,000

1382

青瓷獅鈕四方香薰

說明：帶桐木盒

備注：有小磕

L:7.4 H:9.1cm

JPY: 30,000-50,000

RMB: 1,500-2,500

1383

紅綠彩嬰戲紋四方碗 一對

款識：大明嘉靖年製

L:9.5 W:9.3 H:5.2cm

JPY: 30,000-50,000

RMB: 1,500-2,500

1384

龍泉窯青瓷鏤空香爐

說明：帶桐木盒

D:28 H:18cm

JPY: 80,000-150,000

RMB: 4,000-7,500

8月11日 Lot 1305-1623 器象涵遠（二）

1385

雕瓷梅紋文房 一套（七件）

說明：四件帶火漆
備注：部分有小磕

尺寸不一
JPY: 30,000-50,000
RMB: 1,500-2,500

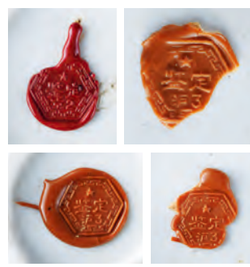

1386

鈞窯紅斑茶盞

說明：帶桐木盒

D:10.5 H:5.4cm
JPY: 50,000-80,000
RMB: 2,500-4,000

1387

龍泉窯青瓷麒麟紋硯屏

說明：帶桐木盒
備注：有窯裂

W:21.6 H:24.6cm
JPY: 50,000-80,000
RMB: 2,500-4,000

1388

青瓷鬲式爐

D:10 H:7.8cm
JPY: 30,000-50,000
RMB: 1,500-2,500

8月11日 Lot 1305-1623 器象涵遠（二）

1389

龍泉窯青瓷執壺

備注：壺嘴有修

W:15.9 H:17.1cm

JPY: 30,000-50,000

RMB: 1,500-2,500

1390

鈞窯紅斑梅瓶

說明：帶原盒 帶木托

D:16.7 H:33.7cm

JPY: 80,000-150,000

RMB: 4,000-7,500

1391

清光緒(1875–1908)

粉彩壽桃福壽紋盤

款識：大清光緒年製

D:17 H:3.7cm

JPY: 30,000-50,000

RMB: 1,500-2,500

1392

清代(1644–1911)

粉彩山水紋書卷形筆架

L:10 W:7cm

JPY: 30,000-50,000

RMB: 1,500-2,500

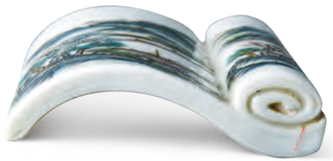

1393

清代(1644–1911)

程門作 淺絳彩獨游山水圖瓷板

款識：程門作

L:54.5 W:32.2cm

JPY: 50,000-80,000

RMB: 2,500-4,000

8月11日 Lot 1305–1623 器象涵遠（二）

1394

民國(1912–1949)
豆青釉馬上杯

款識：大清雍正年製
說明：帶桐木盒

H:6.3cm
JPY: 30,000-50,000
RMB: 1,500-2,500

1395

民國(1912–1949)
青花折枝三多紋蒜頭瓶

款識：大清乾隆年製

D:14.4 H:29.6cm
JPY: 50,000-80,000
RMB: 2,500-4,000

1396

民國(1912–1949)
豆青釉暗刻雲紋盤

款識：大清雍正年製

D:20.1 H:3.2cm
JPY: 30,000-50,000
RMB: 1,500-2,500

1397

民國(1912–1949)
什錦杯（十件）一組

尺寸不一
JPY: 30,000-50,000
RMB: 1,500-2,500

8月11日 Lot 1305–1623 器象涵遠（二）

1398

民國(1912–1949)
青花長壽執壺

款識：崇德堂周

L:13.6 W:8.4 H:13.8cm
JPY: 30,000-50,000
RMB: 1,500-2,500

1399

清代(1644–1911)
青釉點彩象尊

款識：內府
說明：帶木托

L:18.6 W:10.5 H:11.9cm
JPY: 30,000-50,000
RMB: 1,500-2,500

1400

清代(1644–1911)
豆青地釉裡紅撇口大碗

備注：有衝

D:26.8 H:7.8cm
JPY: 30,000-50,000
RMB: 1,500-2,500

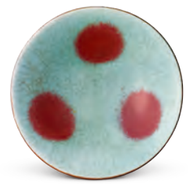

1401

清代(1644–1911)
何朝宗 德化窯彌勒佛座像

款識：德化 何朝宗印

H:8.5cm
JPY: 30,000-50,000
RMB: 1,500-2,500

1402

清代(1644–1911)
包銀口青花杯 十客

款識：成化年製

D:8.3 H:5.1cm
JPY: 30,000-50,000
RMB: 1,500-2,500

8月11日 Lot 1305–1623 器象涵遠（二）

1403

清代(1644–1911)

玉堂佳器 青花倭角盤 五枚

說明：帶桐木盒

L:7.3 W:7.4 H:2cm

JPY: 30,000-50,000

RMB: 1,500-2,500

1404

清光緒(1875–1908)

白釉六角瓶

L:17.7 H:30.5cm

JPY: 30,000-50,000

RMB: 1,500-2,500

1405

清代(1644–1911)

紅釉小罐 窯變釉小罐（二件）一組

說明：帶桐木盒

D:9.8 H:8.6cm D:8.8 H:7.9cm

JPY: 50,000-80,000

RMB: 2,500-4,000

1406

清代(1644–1911)

青花釉裡紅纏枝蓮紋罐

D:28.1 H:30.8cm

JPY: 30,000-50,000

RMB: 1,500-2,500

1407

清代(1644–1911)

霽藍釉描金花卉詩文雙耳瓶

L:21.1 W:16.4 H:40.2cm

JPY: 50,000-80,000

RMB: 2,500-4,000

8月11日 Lot 1305–1623 器象涵遠（二）

1408

清代(1644–1911)
青花山水紋雙耳大瓶

D:25 H:57.5cm
JPY: 30,000-50,000
RMB: 1,500-2,500

1409

清光緒(1875–1908)
粉彩花鳥紋碗 一對

款識：大清光緒年製
說明：帶原盒 帶火漆

D:14 H:6.9cm
JPY: 50,000-80,000
RMB: 2,500-4,000

1410

清光緒(1875–1908)
白釉鹿耳尊

說明：帶文物商店證明書 帶火漆

D:21.3 H:27cm
JPY: 50,000-80,000
RMB: 2,500-4,000

1411

清代(1644–1911)
豆青釉暗刻纏枝花卉紋大碗

款識：成化年製

D:26.2 H:10.5cm
JPY: 30,000-50,000
RMB: 1,500-2,500

8月11日 Lot 1305–1623 器象涵遠（二）

1412

清同治(1862–1874)
茶葉末釉荸薺瓶

款識：大清同治年製

D:24.8 H:33cm
JPY: 50,000-80,000
RMB: 2,500-4,000

1413

清光緒(1875–1908)
白釉暗刻花卉紋瓶

款識：大清乾隆年製
說明：帶文物商店證明書
備注：有衝

D:10.5 H:20cm
JPY: 50,000-80,000
RMB: 2,500-4,000

1414

清同治(1862–1874)
青花纏枝蓮紋盤

款識：大清同治年製
說明：帶原盒
備注：有修

D:15.6 H:3.5cm
JPY: 30,000-50,000
RMB: 1,500-2,500

8月11日 Lot 1305–1623 器象涵遠（二）

1415

清代(1644–1911)
釉裡紅小壺

款識：大清康熙年製
說明：帶桐木盒

D:8.5 H:8cm
JPY: 50,000-80,000
RMB: 2,500-4,000

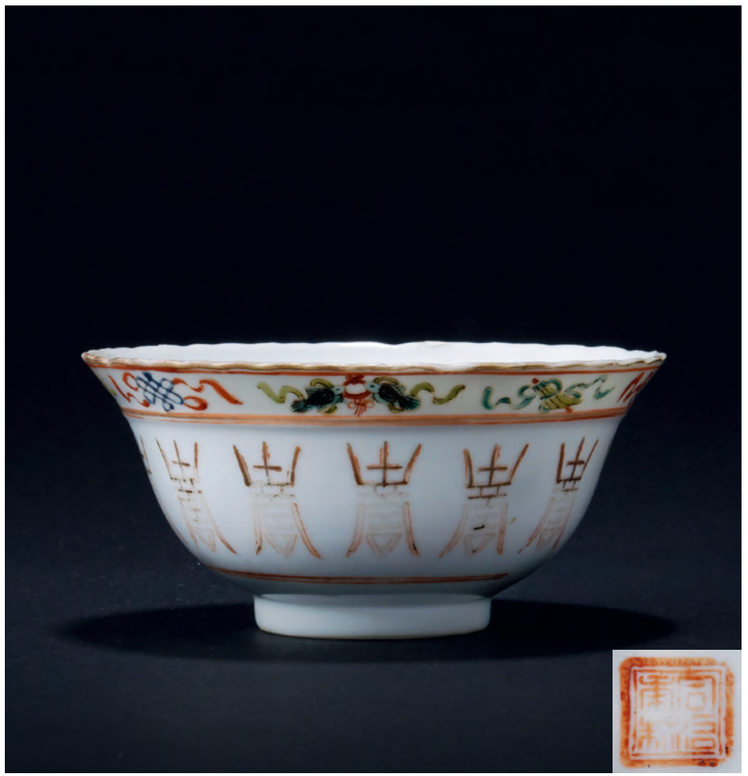

1416

清同治(1862–1874)
粉彩壽字紋碗

款識：同治年製
說明：帶文物商店證明書
備注：口沿小修

D:12.6 H:6cm
JPY: 30,000-50,000
RMB: 1,500-2,500

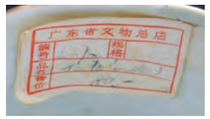

1417

清代(1644–1911)
釉裡紅三魚紋盤

款識：大清雍正年製
說明：帶木盒

D:15.4 H:2.7cm
JPY: 50,000-80,000
RMB: 2,500-4,000

1418

清代(1644–1911)
窯變釉彌勒佛座像

說明：帶原木托
備注：有衝 有小修

H:13cm
JPY: 50,000-80,000
RMB: 2,500-4,000

8月11日 Lot 1305–1623 器象涵遠（二）

1419

清同治(1862–1874)
白釉蕉葉紋花觚

說明：帶文物商店證明書
備注：有磕

D:15.8 H:42cm
JPY: 50,000-80,000
RMB: 2,500-4,000

1420

清代(1644–1911)
青花山水樓閣人物紋長方盤

說明：帶桐木盒

L:21.8 W:11.5 H:3.5cm
JPY: 50,000-80,000
RMB: 2,500-4,000

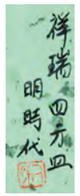

1421

清代(1644–1911)
青花纏枝蓮紋罐

D:9.9 H:11.5cm
JPY: 30,000-50,000
RMB: 1,500-2,500

8月11日 Lot 1305–1623 器象涵遠（二）

1422

清道光(1821–1850)
青花山水詩文扇形蓋盒

款識：道光年製
說明：帶桐木盒

L:21.9 W:21.5 H:6.3cm
JPY: 30,000-50,000
RMB: 1,500-2,500

1423

清代(1644–1911)
五彩瑞獅牡丹紋蓋罐

D:20.7 H:28.1cm
JPY: 30,000-50,000
RMB: 1,500-2,500

1424

清代(1644–1911)
青花山水紋長方花盆

款識：大清乾隆年製
說明：帶參考資料

L:31.5 W:22.5 H:12.6cm
JPY: 30,000-50,000
RMB: 1,500-2,500

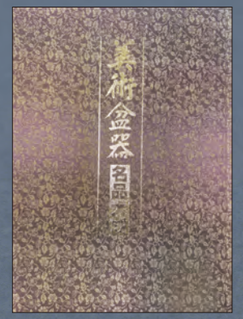

8月11日 Lot 1305–1623 器象涵遠（二）

1425

清代(1644–1911)
褐釉内青花清貢圖杯 山水紋杯碟 五套十件

杯D:8.3 H:4.2cm 杯碟D:11.5cm
JPY: 30,000-50,000
RMB: 1,500-2,500

1426

清代(1644–1911)
天青釉八棱賞瓶

款識：大清嘉慶年製

L:15.9 W:15.6 H:32.5cm
JPY: 80,000-150,000
RMB: 4,000-7,500

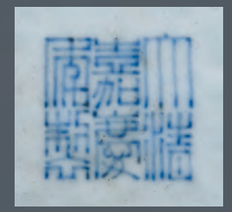

8月11日 Lot 1305–1623 器象涵遠（二）

1427

清代(1644–1911)
青花纏枝蓮紋六方貫耳瓶

L:28.5 W:23 H:45.6cm
JPY: 50,000-80,000
RMB: 2,500-4,000

1428

清代(1644–1911)
窯變釉觀音瓶

說明：帶火漆

D:9 H:22.1cm
JPY: 50,000-80,000
RMB: 2,500-4,000

1429

清代(1644–1911)
郎窯紅釉天球瓶

說明：帶簽 帶火漆
備注：有磕

D:12 H:20.1cm
JPY: 30,000-50,000
RMB: 1,500-2,500

8月11日 Lot 1305–1623 器象涵遠（二）

1430

清代(1644–1911)
粉彩乾隆仿古雞缸杯

款識：乾隆年製

D:6.6 H:5.5cm
JPY: 30,000-50,000
RMB: 1,500-2,500

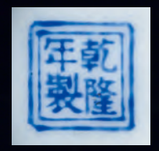

1431

清代(1644–1911)
素三彩山水魚紋洗

款識：大明萬曆
說明：帶桐木盒 帶火漆

L:10.1 W:9.5 H:4.2cm
JPY: 30,000-50,000
RMB: 1,500-2,500

1432

清代(1644–1911)
哥釉三足筒爐

D:12.8 H:11.7cm
JPY: 30,000-50,000
RMB: 1,500-2,500

1433

清代(1644–1911)
紅釉水盂

D:11 H:5.4cm
JPY: 50,000-80,000
RMB: 2,500-4,000

8月11日 Lot 1305–1623 器象涵遠（二）

1434

清代(1644–1911)
德化窯螭龍執壺

說明：帶桐木盒

L:15 H:15.9cm
JPY: 50,000-80,000
RMB: 2,500-4,000

1435

清代(1644–1911)
黑釉羅漢座像

說明：帶盒 帶木托

H:16.5cm
JPY: 50,000-80,000
RMB: 2,500-4,000

1436

清代(1644–1911)
紅綠彩纏枝蓮紋罐

D:14.5 H:16.8cm
JPY: 30,000-50,000
RMB: 1,500-2,500

8月11日 Lot 1305–1623 器象涵遠（二）

1437

清代(1644–1911)
礬紅甘露瓶 一對

說明：帶桐木盒

D:12 H:19cm
JPY: 200,000-400,000
RMB: 10,000-20,000

8月11日 Lot 1305–1623 器象涵遠（二）

1438

清代(1644–1911)
天青釉蘋果尊

款識：大清光緒年製

D:7.9 H:5.4cm
JPY: 30,000-50,000
RMB: 1,500-2,500

1439

清代(1644–1911)
青花八寶纏枝蓮紋三足香爐

D:29.6 H:25cm
JPY: 30,000-50,000
RMB: 1,500-2,500

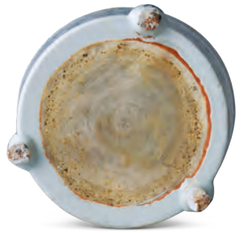

1440

清代(1644–1911)
粉彩小杯（五件）一組

說明：帶桐木盒 一件帶火漆

尺寸不一
JPY: 30,000-50,000
RMB: 1,500-2,500

1441

清代(1644–1911)
天青釉海水雲龍紋罐

款識：大清乾隆年製
說明：帶無蓋桐木盒

D:25 H:27cm
JPY: 50,000-80,000
RMB: 2,500-4,000

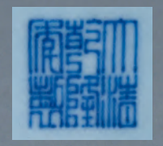

8月11日 Lot 1305–1623 器象涵遠（二）

1442

清代(1644–1911)
雕瓷仿剔紅龍紋大賞瓶

備注：口有衝

H:62.2cm
JPY: 50,000-80,000
RMB: 2,500-4,000

1443

清代(1644–1911)
紅釉蓋罐（二件）一組

說明：帶木托

①D:22.3 H:21cm ②D:22.6 H:22.4cm
JPY: 50,000-80,000
RMB: 2,500-4,000

1444

清代(1644–1911)
豆青釉青花人物紋瓶 一對

說明：帶火漆
一件帶文物商店證明書

D:21 H:43.8cm D:19.9 H:42.5cm
JPY: 30,000-50,000
RMB: 1,500-2,500

8月11日 Lot 1305–1623 器象涵遠（二）

1445

清代(1644–1911)
青花八寶紋香爐

說明：帶火漆

D:20.5 H:10.7cm
JPY: 50,000-80,000
RMB: 2,500-4,000

1446

清代(1644–1911)
藍釉描金四方倭角筆筒

款識：大清嘉慶年製

L:7.9 W:6.6 H:12.5cm
JPY: 30,000-50,000
RMB: 1,500-2,500

1447

清乾隆(1736–1795)
茶葉末釉雙耳尊

說明：帶桐木原盒 帶原木托
備注：一耳有修

L:13.8 H:27.2cm
JPY: 80,000-150,000
RMB: 4,000-7,500

8月11日 Lot 1305–1623 器象涵遠（二）

1448

清代(1644–1911)
青花纏枝蓮紋葫蘆瓶

款識：大明嘉靖年製
備注：有衝

D:13.5 H:23.3cm
JPY: 30,000-50,000
RMB: 1,500-2,500

1449

明末清初(約1627–1684)
青花三足香爐

說明：帶木蓋 帶桐木盒

D:7.4 H:5.7cm
JPY: 30,000-50,000
RMB: 1,500-2,500

1452

清代(1644–1911)
爐鈞釉包袱三聯瓶

說明：帶桐木盒 帶木托

D:5.8 H:8.4cm
JPY: 30,000-50,000
RMB: 1,500-2,500

1450

清代(1644–1911)
德化窯雙龍戲珠筆架

說明：帶桐木盒

L:19.5 H:5.9cm
JPY: 30,000-50,000
RMB: 1,500-2,500

1451

清代(1644–1911)
青花八僊鏤空帽筒

款識：大清乾隆年製
說明：帶簽 帶火漆
備注：有衝

D:12 H:28.1cm
JPY: 50,000-80,000
RMB: 2,500-4,000

1453

清代(1644–1911)
青花花鳥蕉葉紋花觚

說明：帶原盒

D:13 H:29.5cm
JPY: 30,000-50,000
RMB: 1,500-2,500

8月11日 Lot 1305–1623 器象涵遠（二）

1454

清代(1644–1911)
窯變釉雙耳尊

說明：帶木托

D:27.1 H:21.5cm
JPY: 30,000-50,000
RMB: 1,500-2,500

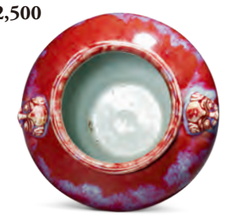

1455

清代(1644–1911)
青花粉彩人物詩文茶盅一套 五件

款識：大明成化年製
說明：帶原盒

D:6.6 H:3.8cm
JPY: 30,000-50,000
RMB: 1,500-2,500

1456

清代(1644–1911)
青花纏枝蓮紋盤

款識：大清雍正年製
說明：帶桐木盒

D:15.5 H:2.8cm
JPY: 50,000-80,000
RMB: 2,500-4,000

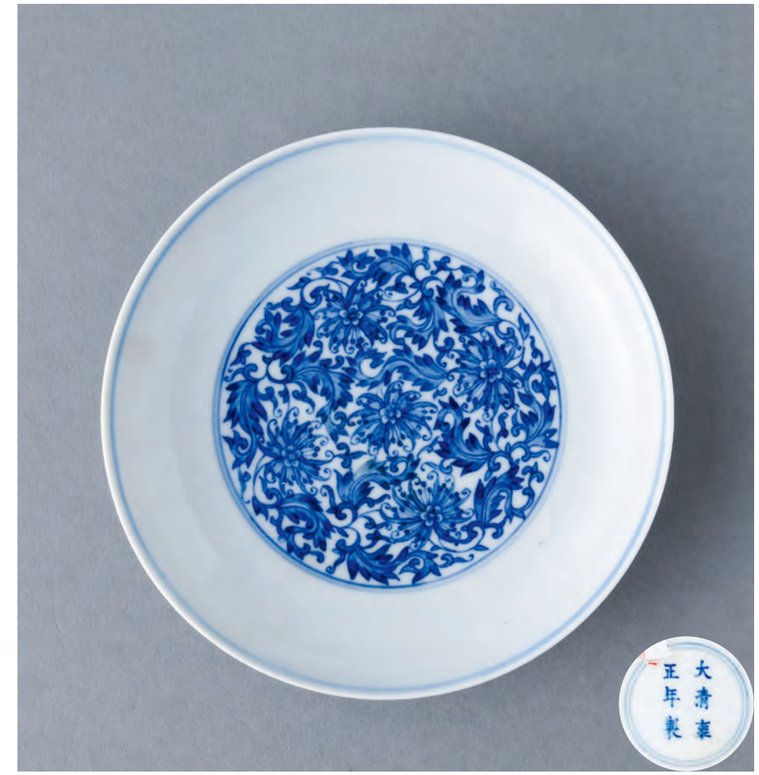

1457

清代(1644–1911)
青花山水人物紋四方筆筒

款識：大清雍正年製

L:13.7 W:13.7 H:26.8cm
JPY: 30,000-50,000
RMB: 1,500-2,500

8月11日 Lot 1305–1623 器象涵遠（二）

1458

清代(1644–1911)
墨彩百碟碗

款識：同治年製
說明：帶桐木盒
備注：底有小磕

D:11.5 H:5.5cm
JPY: 50,000-80,000
RMB: 2,500-4,000

1459

清代(1644–1911)
粉彩龍鳳紋碗

款識：大清宣統年製
說明：帶桐木盒

D:9.5 H:8.6cm
JPY: 50,000-80,000
RMB: 2,500-4,000

1460

清代(1644–1911)
内松石綠釉外藍釉描金八寶紋雙耳爐

款識：大清乾隆年製
蓋款：純銀 信幸造
說明：帶銀蓋 帶火漆

W:14.4 H:7.8cm
JPY: 50,000-80,000
RMB: 2,500-4,000

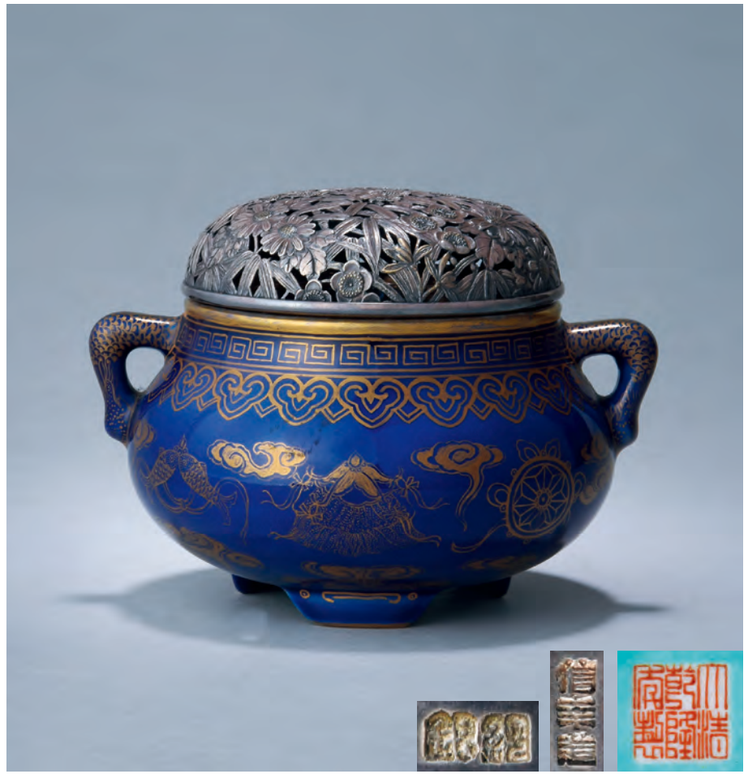

1461

清代(1644–1911)
宜鈞釉衝天耳三足香爐

D:21.3 H:22cm
JPY: 50,000-80,000
RMB: 2,500-4,000

8月11日 Lot 1305–1623 器象涵遠（二）

1462

清代(1644–1911)
天青釉雙獅耳瓶

說明：帶木托

L:20.8 H:27cm
JPY: 30,000-50,000
RMB: 1,500-2,500

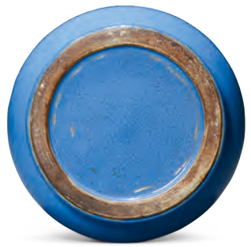

1463

清代(1644–1911)
紅釉天球瓶

D:13 H:24.3cm
JPY: 30,000-50,000
RMB: 1,500-2,500

1464

清乾隆(1736–1795)
宜鈞釉衝天耳三足香爐

說明：帶銀蓋

D:11.2 H:11.1cm
JPY: 80,000-150,000
RMB: 4,000-7,500

8月11日 Lot 1305–1623 器象涵遠（二）

1465

清代(1644–1911)
青花釉裡紅 青花魚形水滴等（三件）一組

尺寸不一
JPY: 30,000-50,000
RMB: 1,500-2,500

1466

清代(1644–1911)
青花人物雙象耳四方瓶

說明：帶桐木原盒

L:18.8 H:36cm
JPY: 30,000-50,000
RMB: 1,500-2,500

1467

清代(1644–1911)
粉彩花卉紋石榴耳六方瓶

L:12 H:27.5cm
JPY: 20,000-40,000
RMB: 1,000-2,000

1468

清乾隆(1736–1795)
什錦茶碗（八件）一組

款識：乾隆年製
說明：帶桐木盒
備注：部分有修有磕 以實物為準

D:8.1 H:4.5cm
JPY: 30,000-50,000
RMB: 1,500-2,500

8月11日 Lot 1305–1623 器象涵遠（二）

1469

清代(1644–1911)
紅釉圓硯

款識：大明宣德年製

D:11.6 H:2.7cm
JPY: 30,000-50,000
RMB: 1,500-2,500

1470

清代(1644–1911)
百蝶圖紋荸薺瓶

款識：大清嘉慶年製
說明：帶桐木盒

D:20.5 H:29.1cm
JPY: 50,000-80,000
RMB: 2,500-4,000

1471

清代(1644–1911)
天藍釉雙獅耳三足香爐

款識：大清乾隆年製
說明：帶木托 帶桐木盒

L:15.2 H:6.6cm
JPY: 50,000-80,000
RMB: 2,500-4,000

8月11日 Lot 1305–1623 器象涵遠（二）

1472

清乾隆(1736–1795)
年窯鳩耳尊

說明：帶桐木盒 帶銅膽

L:26.2 H:31.8cm
JPY: 100,000-200,000
RMB: 5,000-10,000

1473

清乾隆(1736–1795)
鱔魚黃釉觀音瓶

款識：大清乾隆年製
說明：帶桐木盒 帶原木托

D:18.4 H:37.7cm
JPY: 80,000-150,000
RMB: 4,000-7,500

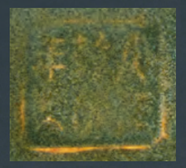

1474

清乾隆(1736–1795)
黃地綠彩龍紋花口盤（八件）一組

款識：大清乾隆年製
說明：帶桐木盒

D:14 H:3.3cm
JPY: 50,000-80,000
RMB: 2,500-4,000

8月11日 Lot 1305–1623 器象涵遠（二）

1475

清乾隆(1736–1795)
粉彩山水紋碗

款識：大清乾隆年製
說明：帶桐木盒

D:18.1 H:7.9cm
JPY: 50,000-80,000
RMB: 2,500-4,000

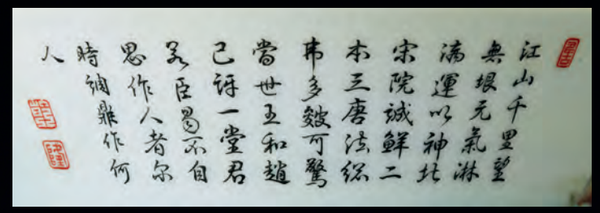

1476

清雍正(1723–1735)
茶葉末釉膽式瓶

說明：帶桐木盒

D:5.2 H:9.1cm
JPY: 30,000-50,000
RMB: 1,500-2,500

8月11日 Lot 1305–1623 器象涵遠（二）

1477

清康熙(1662–1722)
青花太獅少獅印泥盒

款識：大明成化年製

D:7.9 H:3.6cm
JPY: 30,000-50,000
RMB: 1,500-2,500

1478

清早期(1644–1775)
五彩人物紋碗

說明：帶桐木盒

D:16.7 H:8.7cm
JPY: 50,000-80,000
RMB: 2,500-4,000

1479

清雍正(1723–1735)
茶葉末釉水丞

說明：帶佈袱 帶桐木盒

D:12.2 H:8.5cm
JPY: 30,000-50,000
RMB: 1,500-2,500

8月11日 Lot 1305–1623 器象涵遠（二）

1480

清康熙(1662–1722)
五彩喜鵲登梅紋盤

說明：帶桐木盒
備注：有衝

D:20.4 H:4.2cm
JPY: 50,000-80,000
RMB: 2,500-4,000

1481

清康熙(1662–1722)
青花纏枝蓮葵口盤

款識：大清康熙年製

D:16.1 H:4.6cm
JPY: 30,000-50,000
RMB: 1,500-2,500

1482

清早期(1644–1775)
魏洪泰款 素三彩合和二仙像

款識：魏洪泰造
說明：帶盒 帶木托

H:19.3cm
JPY: 50,000-80,000
RMB: 2,500-4,000

1483

清雍正(1723–1735)
青花龍銜靈芝紋膽瓶

說明：帶桐木盒

D:7.2 H:12.9cm
JPY: 50,000-80,000
RMB: 2,500-4,000

8月11日 Lot 1305–1623 器象涵遠（二）

1484

清康熙(1662–1722)
青花五子登科印泥盒

說明：帶桐木盒

D:11.5 H:5.7cm
JPY: 50,000-80,000
RMB: 2,500-4,000

1485

清康熙(1662–1722)
青花人物紋盞 盞托（四件）一組

說明：帶文物鑒定書

D:6.5 H:3.9cm D:11 H:1.9cm
JPY: 50,000-80,000
RMB: 2,500-4,000

文 物 鑒 定 書
Certificate of Authenticity

1486

清中期(1776–1839)
窯變釉獸擺件

說明：帶原盒 帶原托

L:13.2 H:8.3cm
JPY: 30,000-50,000
RMB: 1,500-2,500

8月11日 Lot 1305–1623 器象涵遠（二）

1487

明代–清代(1368–1911)
鈞窯天青釉紫斑大筆洗

款識：庚辰御覽珎藏裕德殿
說明：帶原盒 帶桐木盒

D:25 H:5cm
JPY: 50,000-80,000
RMB: 2,500-4,000

洗圓形，卷沿，鼓腹，淺圈足。胎厚釉濃，器形端整，通體施天青釉，釉質温潤乳濁，釉表氣泡稜眼明顯，施釉至近足處。外底露胎，塗褐色護胎釉，圈足露灰白胎色。盤心及盤壁，三抹不規則紫紅色斑紋潑灑其上，釉彩絢麗深濃，釉汁垂積流淌，仿如藍天中幻變的晚霞。紫紅斑爲氧化銅膠體粒子的呈色，融合在底釉中，如同窯變效果。本品紫斑超卓臻善之美，尤其令人驚嘆。

與本品相近者可參考一例，由 William Cleverly Alexander 及 Peter Harris 遞藏，曾展於東方陶瓷學會《Sung Dynasty Wares. Chün and Brown Glazes》，倫敦，1952年，編號153。又三度售於倫敦蘇富比，1931年5月6日，編號144；1955年4月26日，編號79及1998年11月18日，編號857。期間亦一度易手於香港蘇富比1985年5月21日，編號70。另一例爲臺北故宮博物院所藏，尺寸稍大，圖見《故宮藏瓷大系：鈞窯之部》，臺北，1999年，圖版57。

8月11日 Lot 1305–1623 器象涵遠（二）

1488

明末清初(約1627–1684)
五良大甫風格 青花福壽紋缸

說明：帶桐木盒
參閱：特別展覽會《魅惑の清朝陶磁》P57 京都國立博物館 読売新聞社 発行

D:35.5 H:37cm
JPY: 100,000-200,000
RMB: 5,000-10,000

1489

明末清初(約1627–1684)
何朝宗 德化窯執如意觀音立像

款識：何朝宗
備注：有小傷

H:23.1cm
JPY: 50,000-80,000
RMB: 2,500-4,000

8月11日 Lot 1305–1623 器象涵遠（二）

1490

明代(1368–1644)

五彩金襴手開光祥瑞仙鶴紋軍持

款識：大明嘉靖年製

說明：帶桐木盒

W:22.9 H:21.6cm

JPY: 50,000-80,000

RMB: 2,500-4,000

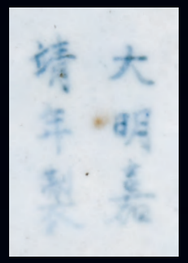

8月11日 Lot 1305–1623 器象涵遠（二）

1491

明代–清代(1368–1911)
德化窯白瓷龍紋水盂

D:8.2 H:4.9cm
JPY: 50,000-80,000
RMB: 2,500-4,000

1492

明崇禎(1628–1644)
青花三駿圖銀錠形蓋盒

備注：有修

L:15.4 W:13 H:6.7cm
JPY: 50,000-80,000
RMB: 2,500-4,000

1493

明晚期(1582–1644)
紅綠彩庭院人物八寶紋香盒

說明：帶桐木盒

D:10.5 H:5.3cm
JPY: 50,000-80,000
RMB: 2,500-4,000

1494

明晚期(1582–1644)
五彩庭院人物紋罐

說明：帶桐木盒

D:12.7 H:13.7cm
JPY: 30,000-50,000
RMB: 1,500-2,500

8月11日 Lot 1305–1623 器象涵遠（二）

1495

明晚期(1582–1644)
青花礬紅花卉紋碗

說明：帶桐木盒

D:11.5 H:6.3cm
JPY: 30,000-50,000
RMB: 1,500-2,500

1496

明代(1368–1644)
青瓷盞臺

說明：帶桐木盒
備注：有金修

D:14.9 H:4.7cm
JPY: 30,000-50,000
RMB: 1,500-2,500

1497

明代(1368–1644)
青花雙青紋橢圓形盤

說明：帶桐木盒

L:23.2 W:13.1 H:3.5cm
JPY: 30,000-50,000
RMB: 1,500-2,500

1498

明崇禎(1628–1644)
青花暗刻花卉紋折沿盤

款識：富貴佳器

D:18.8 H:6.1cm
JPY: 50,000-80,000
RMB: 2,500-4,000

8月11日 Lot 1305–1623 器象涵遠（二）

1499

明代(1368–1644)
青花高仕紋燭臺

說明：帶桐木盒
備注：有修

D:18.5 H:26.5cm
JPY: 50,000-80,000
RMB: 2,500-4,000

1500

明代(1368–1644)
龍泉窯青瓷雙耳三足香爐

說明：帶桐木盒 帶木托 帶銀蓋
備注：有傷

D:17.2 H:15.6cm
JPY: 50,000-80,000
RMB: 2,500-4,000

1501

明代(1368–1644)
包銅口哥窯盤（三件）一組

說明：帶桐木盒

D:17 H:3.3cm
JPY: 30,000-50,000
RMB: 1,500-2,500

1502

明代(1368–1644)
青花人物紋盤（二件）一組

款識：天啟年製
說明：帶桐木盒

D:14.5 H:3cm
JPY: 50,000-80,000
RMB: 2,500-4,000

8月11日 Lot 1305–1623 器象涵遠（二）

1503

明代(1368–1644)
黑陶獸紋倭角蓋盒

說明：帶桐木盒

L:7.6 W:7.7 H:3.9cm
JPY: 30,000-50,000
RMB: 1,500-2,500

1504

明代(1368–1644)
龍泉窯刻花卉紋碗

D:19.5 H:8.1cm
JPY: 100,000-200,000
RMB: 5,000-10,000

1505

明代(1368–1644)
青花荷塘清趣紋倭角四方盤

說明：帶桐木盒
備注：有多處爆釉

L:18.3 W:18.3 H:3.7cm
JPY: 50,000-80,000
RMB: 2,500-4,000

1506

明代(1368–1644)
三彩鏤空雕雲龍紋瓶

說明：帶桐木盒

D:15.4 H:33.3cm
JPY: 30,000-50,000
RMB: 1,500-2,500

8月11日 Lot 1305–1623 器象涵遠（二）

1507

明代(1368–1644)
綠釉龍紋盤殘器

款識：大明正德年製
說明：帶桐木盒

D:16.1 H:1.5cm
JPY: 30,000-50,000
RMB: 1,500-2,500

1508

明代(1368–1644)
龍泉窯纏枝蓮紋葫蘆大瓶

D:29.2 H:49.5cm
JPY: 50,000-80,000
RMB: 2,500-4,000

8月11日 Lot 1305-1623 器象涵遠（二）

1509

明代(1368–1644)
龍泉窯衝天耳三足香爐

說明：有傷銀蓋

L:8.5 H:8.9cm
JPY: 30,000-50,000
RMB: 1,500-2,500

1510

明代(1368–1644)
青花花卉紋梅瓶

說明：帶桐木盒

D:8.4 H:16.2cm
JPY: 30,000-50,000
RMB: 1,500-2,500

1511

明代(1368–1644)
五彩鳳穿牡丹紋罐

說明：帶桐木盒

D:9.1 H:9.1cm
JPY: 50,000-80,000
RMB: 2,500-4,000

1512

明代(1368–1644)
五彩人物紋硯屏

款識：玉堂佳器
說明：帶桐木盒

L:12.9 H:13.2cm
JPY: 50,000-80,000
RMB: 2,500-4,000

8月11日 Lot 1305–1623 器象涵遠（二）

1513

明代(1368–1644)
紅綠彩龍紋長方花盆

款識：大明萬曆年製

L:25.9 W:16.2 H:8.4cm
JPY: 50,000-80,000
RMB: 2,500-4,000

1514

明代(1368–1644)
青花纏枝夔龍紋碗

款識：吳
說明：帶桐木盒

D:18.4 H:8.3cm
JPY: 30,000-50,000
RMB: 1,500-2,500

1515

明代(1368–1644)
白釉彌勒佛座像

說明：帶文物商店證明書
備注：有小傷

H:14cm
JPY: 50,000-80,000
RMB: 2,500-4,000

1516

明代(1368–1644)
青瓷玉璧紋硯屏

轟盦愛玩文具

說明：帶桐木盒 帶資料

L:9.8 H:9.7cm
JPY: 50,000-80,000
RMB: 2,500-4,000

8月11日 Lot 1305–1623 器象涵遠（二）

1517

明代(1368–1644)

青花五彩龍紋花觚

款識：大明萬曆年製

說明：帶桐木盒

D:13.3 H:26.8cm

JPY: 50,000-80,000

RMB: 2,500-4,000

1518

明代(1368–1644)

鈞窯月白釉碗

說明：帶桐木盒

D:17.9 H:7.5cm

JPY: 30,000-50,000

RMB: 1,500-2,500

1519

明代(1368–1644)

青花仿青銅器型雙耳香爐

款識：商雲雷蟠螭簋古香齋造

說明：帶漆盒

備注：有傷

L:18.4 W:10.5 H:13.6cm

JPY: 30,000-50,000

RMB: 1,500-2,500

1520

明萬曆(1573–1619)

青花團龍紋盤

款識：富貴佳器

說明：帶文物鑒定書 帶原盒

備注：有衝

D:14.7 H:3.1cm

JPY: 30,000-50,000

RMB: 1,500-2,500

8月11日 Lot 1305–1623 器象涵遠（二）

1521

明代(1368–1644)

五良大甫吳祥瑞製青花詩畫紋杯 五客

款識：五良大甫吳祥瑞造

說明：帶桐木原盒

D:5.8 H:4.6cm

JPY: 80,000-150,000

RMB: 4,000-7,500

1522

明代(1368–1644)

磁州窯花卉紋盤口瓶

備注：小磕

D:23.5 H:37.1cm

JPY: 30,000-50,000

RMB: 1,500-2,500

8月11日 Lot 1305-1623 器象涵遠（二）

1523

明萬曆(1573–1619)

青花五彩荷池鴛鴦紋碗 一對

款識：大明成化年製

說明：帶桐木原盒

備注：一件口有衝

①D:21.5 H:9.3cm ②D:21 H:9.3cm

JPY: 200,000-400,000

RMB: 10,000-20,000

1524

明萬曆(1573–1619)

五彩博古紋色盤

款識：大明萬曆年製

說明：帶原盒

備注：有磕 有衝

D:22cm

JPY: 100,000-200,000

RMB: 5,000-10,000

8月11日 Lot 1305–1623 器象涵遠（二）

1525

明嘉靖(1522–1566)
紅綠彩描金壽字紋六方葫蘆瓶

款識：大明嘉靖年製

L:22.2 H:40cm
JPY: 50,000-80,000
RMB: 2,500-4,000

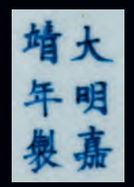

1526

明初期(1368–1441)
青花團花紋碗

款識：大明成化年製
說明：帶桐木盒
備注：有小磕 有窯裂

D:9.8 H:6.1cm
JPY: 50,000-80,000
RMB: 2,500-4,000

8月11日 Lot 1305–1623 器象涵遠（二）

1527

元代–明代(1279–1644)
龍泉窯青瓷雙耳瓶

說明：帶桐木盒

D:12.4 H:25.3cm
JPY: 50,000-80,000
RMB: 2,500-4,000

1528

元代–明代(1279–1644)
德化窯白瓷暗刻龍紋碗

說明：帶桐木盒
備注：有修

D:18.1 H:8cm
JPY: 80,000-150,000
RMB: 4,000-7,500

1529

元代(1279–1368)
釉裡紅螭龍耳香爐

說明：帶桐木盒

L:10.9 H:9cm
JPY: 30,000-50,000
RMB: 1,500-2,500

1530

元代–明代(1279–1644)
青花魚藻紋碗

D:14.1 H:5.3cm
JPY: 30,000-50,000
RMB: 1,500-2,500

1531

元代(1279–1368)
影青刻花卉童子紋梅瓶

說明：帶桐木盒

D:18 H:29cm
JPY: 30,000-50,000
RMB: 1,500-2,500

8月11日 Lot 1305–1623 器象涵遠（二）

1532

元代–宋代
哥釉雙戟耳香爐

L:13.4 H:6.5cm
JPY: 30,000-50,000
RMB: 1,500-2,500

1533

宋代(960–1279)
鈞窯澱青釉紅斑三足香爐

說明：帶蓋 帶原盒

D:10.7 H:8cm
JPY: 30,000-50,000
RMB: 1,500-2,500

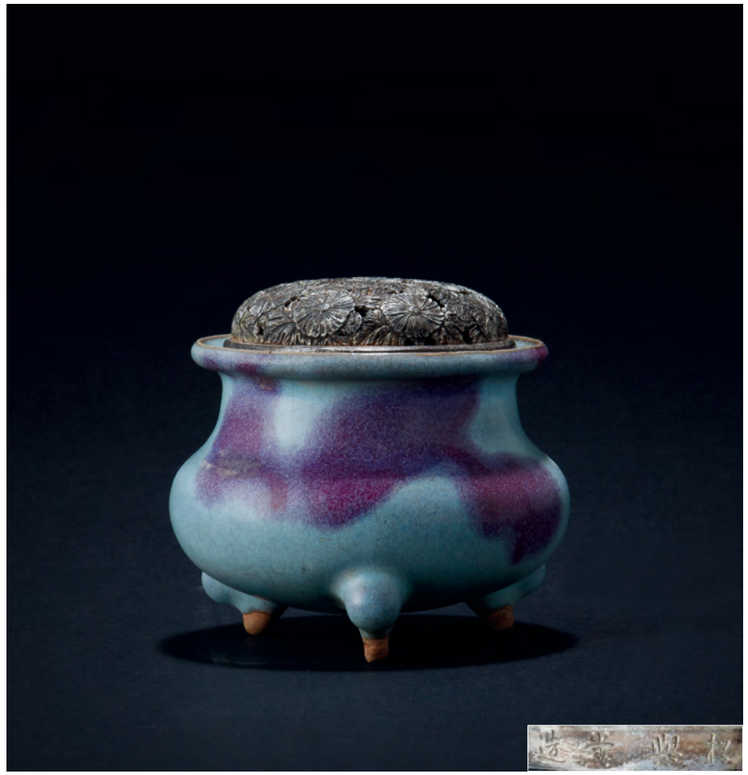

1534

唐代(618–907)
陶加彩武士俑

說明：帶桐木盒

H:60cm
JPY: 30,000-50,000
RMB: 1,500-2,500

8月11日 Lot 1305–1623 器象涵遠（二）

1535

明代(1368–1644)

素三彩花卉紋壺

備注：有小磕

D:11.2 H:12.7cm

JPY: 30,000-50,000

RMB: 1,500-2,500

1536

元代(1279–1368)

龍泉窯雙貫耳瓶

說明：帶木托

D:10.7 H:20.6cm

JPY: 30,000-50,000

RMB: 1,500-2,500

1537

元代(1279–1368)

景德鎮窯青白瓷梅紋雙耳瓶

說明：帶桐木盒

D:9.5 H:17.5cm

JPY: 30,000-50,000

RMB: 1,500-2,500

1538

元代(1279–1368)

天龍寺龍泉窯青瓷蓮紋雙耳小花瓶

說明：帶桐木盒

D:6.4 H:10.2cm

JPY: 50,000-80,000

RMB: 2,500-4,000

8月11日 Lot 1305–1623 器象涵遠（二）

1539

元代(1279–1368)
青花纏枝蓮紋碗

說明：帶桐木盒

D:17.4 H:8cm
JPY: 50,000-80,000
RMB: 2,500-4,000

1540

宋代–元代(960–1368)
青白釉執壺

說明：帶桐木盒

D:16.5 H:25.7cm
JPY: 50,000-80,000
RMB: 2,500-4,000

1541

元代(1279–1368)
鈞窯天藍釉大碗

D:17.9 H:8.5cm
JPY: 30,000-50,000
RMB: 1,500-2,500

1542

元代(1279–1368)
月白釉紫斑碗

D:16.3 H:6.5cm
JPY: 30,000-50,000
RMB: 1,500-2,500

1543

元代(1279–1368)
黑釉貼白梅花口玉壺春瓶

D:12.9 H:25.8cm
JPY: 30,000-50,000
RMB: 1,500-2,500

8月11日 Lot 1305–1623 器象涵遠（二）

1544

宋代(960–1279)
影青雙魚紋小碟

D:10.6 H:1.7cm
JPY: 20,000-40,000
RMB: 1,000-2,000

1545

宋代(960–1279)
青瓷蓮瓣紋鉢

說明：帶桐木盒
備注：有衝 有金繕 有小磕

D:15 H:9cm
JPY: 50,000-80,000
RMB: 2,500-4,000

1546

宋代(960–1279)
影青刻花卉紋盤

說明：帶桐木盒

D:16.5 H:2.8cm
JPY: 30,000-50,000
RMB: 1,500-2,500

8月11日 Lot 1305–1623 器象涵遠（二）

1547

元代(1279–1368)
定窯刻龍紋白瓷盤

說明：帶桐木盒
備注：包銀口

D:22.3 H:3.9cm
JPY: 50,000-80,000
RMB: 2,500-4,000

1548

元代(1279–1368)
鈞窯碗

說明：帶桐木盒

D:19 H:8.7cm
JPY: 30,000-50,000
RMB: 1,500-2,500

1549

宋代(960–1279)
磁州窯花卉紋碗

款識：聖宋五年三月上浣造製
說明：帶桐木木盒
備注：有小磕

D:16.4 H:6.5cm
JPY: 30,000-50,000
RMB: 1,500-2,500

1550

宋代–元代(960–1368)
影青刻花卉紋碗 盤（二件）一組

說明：帶原盒

①D:15.3 H:6cm ②D:14.2 H:3.2cm
JPY: 50,000-80,000
RMB: 2,500-4,000

8月11日 Lot 1305–1623 器象涵遠（二）

1551

宋代(960–1279)
溪口官窯青瓷洗

說明：帶桐木原盒
備注：圈足有小磕

D:9.5 H:3cm
JPY: 200,000-400,000
RMB: 10,000-20,000

1552

南宋(1127–1279)
龍泉窯青瓷鼎式爐

說明：帶桐木盒

D:7.9 H:7.8cm
JPY: 50,000-80,000
RMB: 2,500-4,000

1553

宋代(960–1279)
白瓷鼓釘鉢

說明：帶桐木盒

D:12.5 H:5.1cm
JPY: 50,000-80,000
RMB: 2,500-4,000

1554

宋代(960–1279)
黑釉鐵鏽花梅瓶

說明：帶桐木盒

D:14.6 H:30.5cm
JPY: 50,000-80,000
RMB: 2,500-4,000

8月11日 Lot 1305-1623 器象涵遠（二）

1555

宋代(960–1279)
定窯貼花盤

說明：帶原盒

D:15.6 H:3.5cm
JPY: 50,000-80,000
RMB: 2,500-4,000

1556

宋代(960–1279)
青瓷小碟 一對

說明：帶桐木盒

D:7.6 H:2cm
JPY: 50,000-80,000
RMB: 2,500-4,000

1557

南宋(1127–1279)
青瓷哥窯三足香爐

D:9.1 H:7.3cm
JPY: 30,000-50,000
RMB: 1,500-2,500

8月11日 Lot 1305–1623 器象涵遠（二）

1558

南宋(1127–1279)
影青珍珠地花卉紋八方蓋瓶

L:14.9 H:23.6cm
JPY: 50,000-80,000
RMB: 2,500-4,000

1559

宋代(960–1279)
耀州窯花卉紋葵口杯

說明：帶桐木盒

D:8.7 H:4.6cm
JPY: 80,000-150,000
RMB: 4,000-7,500

1560

宋代(960–1279)
白瓷印花卉紋蓋盒

說明：帶原盒
備注：有衝

D:15.5 H:7cm
JPY: 50,000-80,000
RMB: 2,500-4,000

8月11日 Lot 1305–1623 器象涵遠（二）

1561

宋代(960–1279)
吉州窯貼金梅紋茶盞

D:11.5 H:6.5cm
JPY: 30,000-50,000
RMB: 1,500-2,500

1562

宋代(960–1279)
龍泉窯雙魚盤

說明：帶桐木盒

D:25.3 H:4.5cm
JPY: 30,000-50,000
RMB: 1,500-2,500

1563

宋代(960–1279)
影青碗

說明：帶木盒

D:18.2 H:6.3cm
JPY: 30,000-50,000
RMB: 1,500-2,500

1564

宋代(960–1279)
白瓷綠斑雙耳爐

說明：帶銀蓋

L:12.1 H:11.7cm
銀蓋重52g
JPY: 30,000-50,000
RMB: 1,500-2,500

1565

宋代(960–1279)
月白釉鈞窯梅瓶

說明：帶桐木盒

D:9.3 H:18.8cm
JPY: 50,000-80,000
RMB: 2,500-4,000

8月11日 Lot 1305–1623 器象涵遠（二）

1566

宋代(960–1279)
白瓷蓮瓣紋罐

說明：帶桐木盒
備注：口有衝

D:13.5 H:10.5cm
JPY: 50,000-80,000
RMB: 2,500-4,000

1567

宋代(960–1279)
青瓷琮式瓶

說明：帶桐木盒
備注：有磕 有衝

L:8.6 H:21.5cm
JPY: 80,000-150,000
RMB: 4,000-7,500

1568

宋代(960–1279)
白地黑花鳳紋高足杯

D:9.6 H:9cm
JPY: 30,000-50,000
RMB: 1,500-2,500

8月11日 Lot 1305–1623 器象涵遠（二）

1569

宋代(960–1279)

龍泉窯青瓷帶蓋瓜棱小執壺

說明：帶盒

W:9.5 H:8.1cm

JPY: 50,000-80,000

RMB: 2,500-4,000

1570

宋代(960–1279)

官釉雙龍耳三獸足香爐

說明：帶銀蓋 帶桐木盒

W:16 H:9.9cm

JPY: 50,000-80,000

RMB: 2,500-4,000

8月11日 Lot 1305–1623 器象涵遠（二）

1571

宋代(960–1279)
龍泉窯雙戟耳香爐

說明：帶桐木盒

W:12.4 H:7.2cm
JPY: 50,000-80,000
RMB: 2,500-4,000

1572

金代(1115–1234)
定窯刻花鳥紋碗

說明：帶佈袱 帶木盒

D:18.2 H:6cm
JPY: 30,000-50,000
RMB: 1,500-2,500

1573

宋代(960–1279)
龍泉窯青瓷菊瓣紋碗

說明：帶桐木盒

D:13.8 H:6.3cm
JPY: 30,000-50,000
RMB: 1,500-2,500

8月11日 Lot 1305–1623 器象涵遠（二）

1574

宋代(960–1279)
磁州窯剔花小罐

說明：帶桐木盒
備注：有修

D:10.7 H:9.3cm
JPY: 30,000-50,000
RMB: 1,500-2,500

1575

宋代(960–1279)
磁州窯詩文蓋盒

說明：帶原盒

D:12.3 H:5.1cm
JPY: 50,000-80,000
RMB: 2,500-4,000

1576

宋代(960–1279)
白瓷執壺

說明：帶桐木原盒

W:18 H:24cm
JPY: 50,000-80,000
RMB: 2,500-4,000

8月11日 Lot 1305–1623 器象涵遠（二）

1577

宋代(960–1279)
建窯天目茶盞

說明：帶桐木盒

D:14 H:6.6cm
JPY: 50,000-80,000
RMB: 2,500-4,000

1578

金代(1115–1234)
鈞窯三足香爐

D:4.9 H:5cm
JPY: 30,000-50,000
RMB: 1,500-2,500

1579

宋代(960–1279)
龍泉窯青瓷蓋碗

說明：帶桐木盒

D:9.5 H:8.2cm
JPY: 30,000-50,000
RMB: 1,500-2,500

8月11日 Lot 1305–1623 器象涵遠（二）

1580

宋代(960–1279)
河南窯天目柿釉盞托

說明：帶桐木盒

D:10.7 H:4.8cm
JPY: 50,000-80,000
RMB: 2,500-4,000

1581

宋代(960–1279)
白釉點彩小罐

說明：帶桐木盒 帶有傷佈袱

D:6.3 H:5.2cm
JPY: 30,000-50,000
RMB: 1,500-2,500

1582

金代(1115–1234)
耀州窯刻童子執蓮茶盞

說明：帶原盒

D:11.4 H:5.1cm
JPY: 30,000-50,000
RMB: 1,500-2,500

1583

宋代(960–1279)
建窯柿釉茶碗

說明：帶桐木盒

D:12.6 H:6.3cm
JPY: 50,000-80,000
RMB: 2,500-4,000

8月11日 Lot 1305–1623 器象涵遠（二）

1584

宋代(960–1279)
柿釉天目茶碗

說明：帶桐木盒 帶佈袱

D:12.6 H:7.4cm
JPY: 50,000-80,000
RMB: 2,500-4,000

1585

宋代(960–1279)
影青刻花卉紋碗

說明：帶原盒

D:19.6 H:7.1cm
JPY: 50,000-80,000
RMB: 2,500-4,000

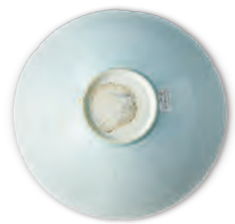

1586

金代(1115–1234)
磁州窯鐵鏽花斑蓋碗

說明：帶木盒

D:12.3 H:12.9cm
JPY: 50,000-80,000
RMB: 2,500-4,000

8月11日 Lot 1305–1623 器象涵遠（二）

1587

北宋(960–1127)
青瓷獸首八方杯

說明：帶桐木盒 帶紅木原托

L:12.4 H:8.4cm
JPY: 80,000-150,000
RMB: 4,000-7,500

1588

隋朝(581–618)
青瓷貼花四繫罐

說明：帶桐木盒
備注：口沿有磕

D:19.3 H:19.5cm
JPY: 30,000-50,000
RMB: 1,500-2,500

1589

宋代(960–1279)
白瓷定窯陽刻紋盤

說明：帶桐木盒

D:15.9 H:2.7cm
JPY: 30,000-50,000
RMB: 1,500-2,500

8月11日 Lot 1305–1623 器象涵遠（二）

1590

宋代(960–1279)
磁州窯花卉紋梅瓶

備注：有爆釉

D:14.1 H:31.7cm
JPY: 50,000-80,000
RMB: 2,500-4,000

1591

金代(1115–1234)
耀州窯刻花卉紋葵口碗

說明：帶桐木盒

D:12.1 H:6.7cm
JPY: 30,000-50,000
RMB: 1,500-2,500

1592

金代(1115–1234)
鈞窯雞心碗

說明：帶桐木盒

D:16 H:8.5cm
JPY: 80,000-150,000
RMB: 4,000-7,500

8月11日 Lot 1305–1623 器象涵遠（二）

1593

宋代(960–1279)
耀州窯繩耳小罐

說明：帶桐木盒
備注：有老磕

D:10.8 H:10.4cm
JPY: 50,000-80,000
RMB: 2,500-4,000

1594

金代(1115–1234)
鈞窯長頸瓶

D:13 H:28cm
JPY: 50,000-80,000
RMB: 2,500-4,000

1595

金代(1115–1234)
鈞窯紅斑茶盞

D:13.4 H:6.8cm
JPY: 30,000-50,000
RMB: 1,500-2,500

8月11日 Lot 1305–1623 器象涵遠（二）

1596

五代(907–960)
耀州窯刻蓮紋凈水碗

說明：帶桐木盒

D:12.5 H:9.2cm
JPY: 50,000-80,000
RMB: 2,500-4,000

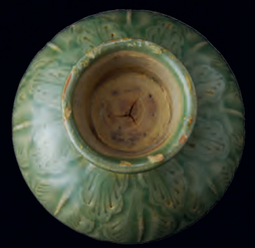

1597

北宋(960–1127)
耀州窯青瓷碗

說明：帶桐木盒

D:14.3 H:7cm
JPY: 50,000-80,000
RMB: 2,500-4,000

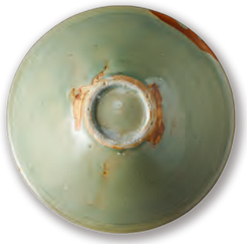

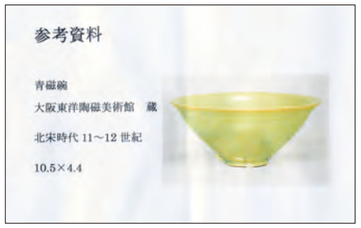

參考資料

青磁碗
大阪東洋陶磁美術館　藏
北宋時代 11～12 世紀
10.5×4.4

1598

北宋(960–1127)
白瓷花口盤

說明：帶桐木盒

D:14.4 H:4.1cm
JPY: 50,000-80,000
RMB: 2,500-4,000

8月11日 Lot 1305–1623 器象涵遠（二）

1599

唐代(618–907)
黃釉軍持

說明：帶桐木盒

W:16.5 H:18cm
JPY: 30,000-50,000
RMB: 1,500-2,500

1600

唐代(618–907)
綠釉絞胎團花紋盤

D:26.8 H:4.6cm
JPY: 30,000-50,000
RMB: 1,500-2,500

1601

遼代(916–1125)
三彩盤

D:15.4 H:2.8cm
JPY: 30,000-50,000
RMB: 1,500-2,500

8月11日 Lot 1305–1623 器象涵遠（二）

1602

遼代(916–1125)
三彩雙魚瓶

說明：帶桐木盒
備注：底有修

L:16.3 H:21cm
JPY: 30,000-50,000
RMB: 1,500-2,500

1603

陶加彩騎馬人物俑

說明：帶原盒
備注：有修

H:30.5cm
JPY: 30,000-50,000
RMB: 1,500-2,500

1604

唐代(618–907)
白瓷四耳壺

說明：帶桐木盒

D:18.4 H:25.2cm
JPY: 50,000-80,000
RMB: 2,500-4,000

1605

唐代(618–907)
三彩牽馬胡人俑

說明：帶桐木盒 帶木托

H:49cm
JPY: 30,000-50,000
RMB: 1,500-2,500

8月11日 Lot 1305–1623 器象涵遠（二）

1606

唐代(618–907)
陶加彩馬球人物俑

說明：帶托
備注：有傷 有修

L:35 H:20.5cm
JPY: 30,000-50,000
RMB: 1,500-2,500

1607

唐代(618–907)
三彩胡人俑 三彩侍女俑（二件）一組

說明：帶桐木盒

H:26.7cm H:25.8cm
JPY: 50,000-80,000
RMB: 2,500-4,000

1608

唐代(618–907)
邢窯白瓷罐

說明：帶桐木盒
備注：有傷

D:21.7 H:20.8cm
JPY: 50,000-80,000
RMB: 2,500-4,000

1609

唐代(618–907)
三彩鎮墓獸

說明：帶桐木盒 帶木托
備注：有修

H:32cm
JPY: 30,000-50,000
RMB: 1,500-2,500

8月11日 Lot 1305–1623 器象涵遠（二）

1610

漢代(B.C.206–A.D.220)
黑陶壺

說明：帶桐木盒
備注：底有磕

H:32.2cm
JPY: 30,000-50,000
RMB: 1,500-2,500

1611

唐代(618–907)
白瓷茶碗

D:11.2 H:7.9cm
JPY: 30,000-50,000
RMB: 1,500-2,500

1612

晉代(265–420)
青瓷堆塑魂瓶

D:19.5 H:30.5cm
JPY: 30,000-50,000
RMB: 1,500-2,500

1613

漢代(B.C.206–A.D.220)
綠釉弦紋雙繫壺

說明：帶無蓋木盒

D:33.8 H:41.5cm
JPY: 30,000-50,000
RMB: 1,500-2,500

1614

漢代(B.C.206–A.D.220)
綠釉谷倉

說明：帶桐木盒
備注：有傷

D:20 H:28.6cm
JPY: 30,000-50,000
RMB: 1,500-2,500

8月11日 Lot 1305–1623 器象涵遠（二）

1615

明初期(1368–1441)
夾紵釋迦牟尼佛座像

H:46.5cm
JPY: 100,000-200,000
RMB: 5,000-10,000

1616

清代(1644–1911)
祁陽石雕彌勒佛座像

說明：帶桐木盒
備注：有小傷

H:12.8cm
JPY: 50,000-80,000
RMB: 2,500-4,000

8月11日 Lot 1305–1623 器象涵遠（二）

1617

唐代–宋代(618–1279)

金剛般若波羅蜜金板經一組五件

說明：帶雙重木盒 帶有傷佈袱

備注：以實物為準

L:17 W:10.5cm

重量約120g

JPY: 200,000-400,000

RMB: 10,000-20,000

1617–2

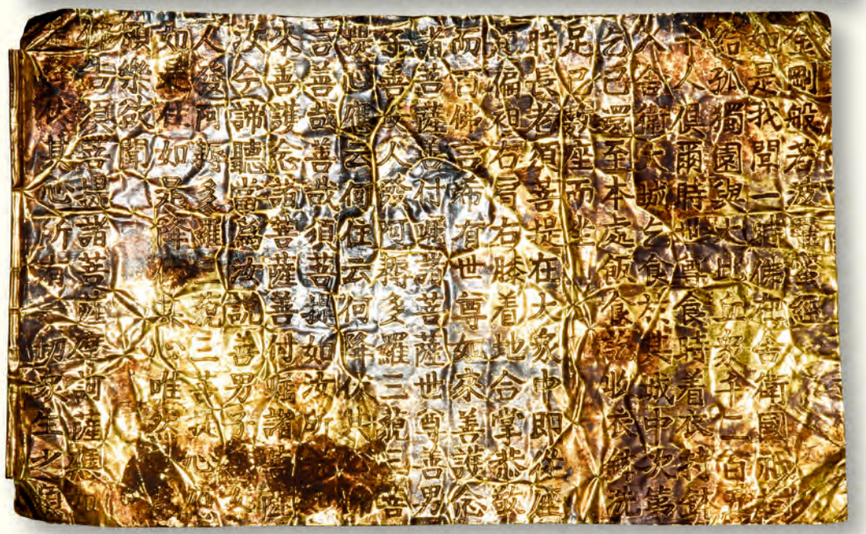

1617–1

8月11日 Lot 1305–1623 器象涵遠（二）

1618

唐代(618–907)
石雕釋迦牟尼首

說明：帶木托 帶桐木盒

本體H:16.3cm 通高：33.8cm
JPY: 50,000-80,000
RMB: 2,500-4,000

1619

唐代(618–907)
漢白玉描金加彩佛半身像

說明：帶托

佛本體H:27cm
JPY: 50,000-80,000
RMB: 2,500-4,000

8月11日 Lot 1305–1623 器象涵遠（二）

1620

北齊(550–577)

漢白玉雕佛座像

說明：帶榈木盒 帶原木托

H:32.7cm

JPY: 100,000-200,000

RMB: 5,000-10,000

1621

東魏(534–550)

漢白玉雕佛三尊像

H:54.2cm

JPY: 50,000-80,000

RMB: 2,500-4,000

8月11日 Lot 1305–1623 器象涵遠（二）

1622

北魏(386–534)
陶加彩佛磚

說明：帶木托 帶桐木盒

H:26.6cm
JPY: 50,000-80,000
RMB: 2,500-4,000

1623

3–4世紀
新疆和田泥塑犍陀羅佛座像

說明：帶木托

佛本體H:21.7cm
JPY: 50,000-80,000
RMB: 2,500-4,000

8月11日 Lot 1305–1623 器象涵遠（二）